Aargau
Bahnhofplatz 3c
5001 Aarau
T 062 835 18 52
www.ag.ch/migrationsamt

Appenzell Ausserrhoden
Kasernenstrasse 4
9102 Herisau
T 071 353 64 56

Appenzell Innerrhoden
Marktgasse 2
9050 Appenzell
T 071 788 95 23

Basel-Landschaft
Parkstrasse 3
4402 Frenkendorf
T 061 552 51 61
www.migration.bl.ch

Basel-Stadt
Dornacherstrasse 43/45
4007 Basel
T 061 205 31 02/03/70

Bern / Berne
Effingerstrasse 55
3008 Bern
T 031 385 18 18
www.kkf-oca.ch

Freiburg / Fribourg
St. Nicolas-de-Flue 20
1701 Fribourg
T 026 425 41 63

Genève
9, route des Acacias
1211 Genève 4
T 022 304 04 70

Glarus
Durchgangszentrum Rain
8755 Ennenda
T 055 640 43 46

Graubünden
Karlihof 4
7001 Chur
T 081 257 25 37
www.afm.gr.ch

Jura
1, rue du 24-Septembre
2800 Delémont
T 032 420 56 84
www.jura.ch

Luzern
Fruttstrasse 15
6002 Luzern
T 041 228 60 39

Neuchâtel
Rue de Tivoli 28
2003 Neuchâtel
T 032 889 43 08

Nidwalden
Knirigasse 6
6371 Stans
T 041 618 76 20

Obwalden
Bahnhof SBB
6410 Goldau
T 041 859 00 59

Schaffhausen
Platz 4
8200 Schaffhausen
T 052 632 76 86/87

Schwyz
Bahnhof SBB
6410 Goldau
T 041 859 00 59

Solothurn
Ambassadorenhof
4509 Solothurn
T 032 627 84 36

St. Gallen
Oberer Graben 38
9001 St.Gallen
T 058 229 42 00
www.migrationsamt.sg.ch

Thurgau
St. Gallerstrasse 1
8510 Frauenfeld
T 058 345 68 20
www.sozialamt.tg.ch

Ticino
Via alla Campagna 9
6904 Lugano
T 091 973 23 78

Uri
Gurtenmundstrasse 31
6460 Altdorf
T 041 874 09 81

Valais / Wallis
Zone industrielle 4
Le Botza
1963 Vétroz
T 027 606 18 95

Vaud
Ch. de Mornex 3b
1003 Lausanne
T 021 316 97 55
www.vd.ch/cvr

Zug
Bahnhof SBB
6410 Goldau
T 041 859 00 59

Zürich
Schaffhauserstrasse 78
8090 Zürich
T 043 259 52 91
www.sozialamt.zh.ch

www.sem.admin.ch
switzerland.iom.int
www.youproject.ch

ወደ አገር የመመለስ እርዳታ

© eckraum.ch

Amharisch – amharique – amarico

ወደ አገር የመመለስ እርዳታ፡
የአመለካከት ለውጥ

ወደ አገር የመመለስ እርዳታ

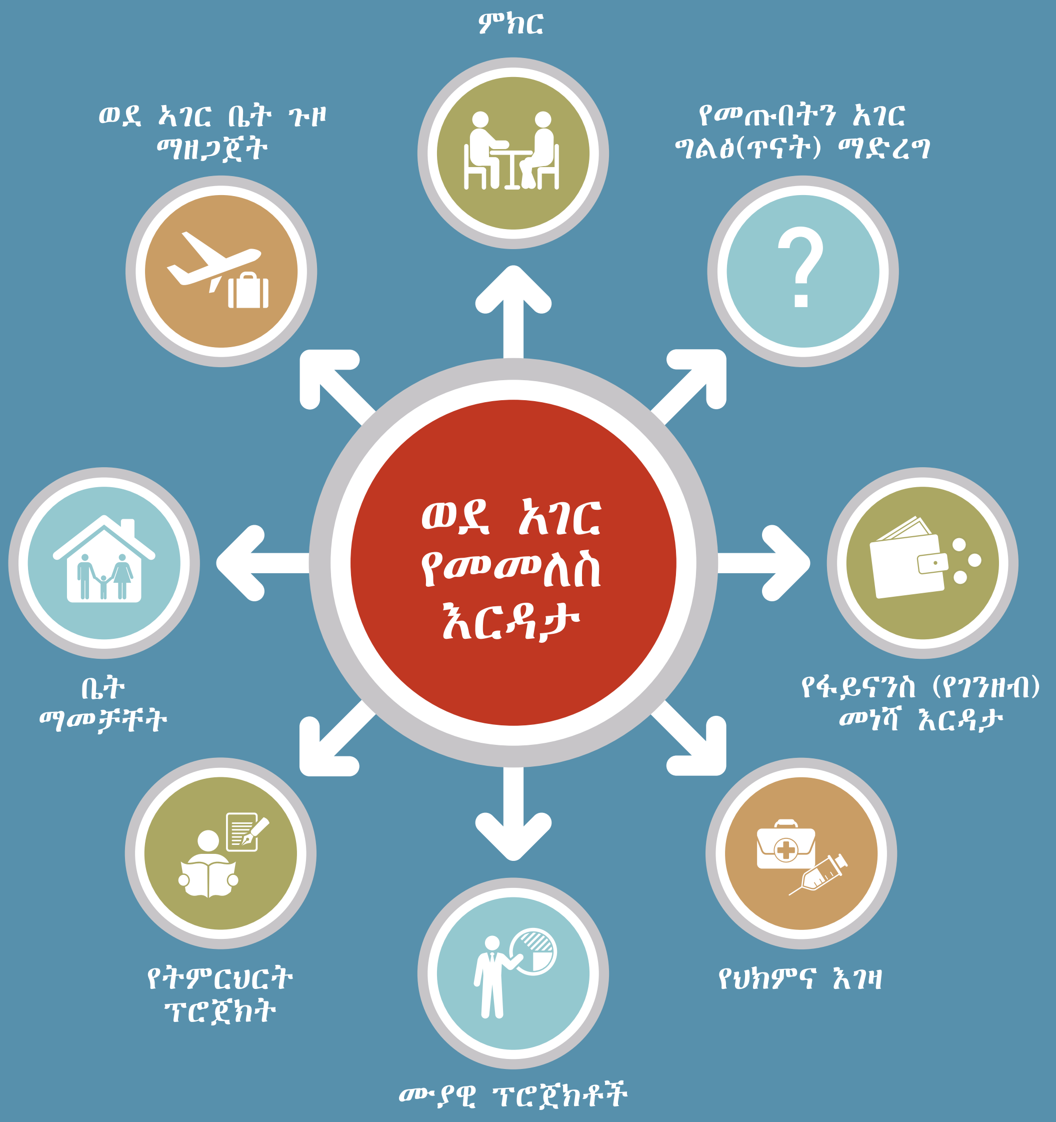

ወደ አገር ቤት መመለስ ምንድን ነው?

ወደ አገር የመመለሻ እገዛ ወደ መጡበት የትውልድ አገር እንዲመለሱ ያግዛል። አዲስ ህይወት እንዲጀምሩ እና ከማህበረሰቡ ጋር በተሳካ እንዲቀላቀሉ ዕድልን ይሰጣል።

ወደ አገር ቤት መመለስ ምክር ምንድን ነው?

ወደ አገር ቤት የመመለሻ ማማከር በምንም አይነት ውል ያልታጠረ እና ሚስጥራዊ የሆነ ወደ አገር ቤት የመመለሻ እገዛን ያሳውቃል፤ በመታየት ላይ ባለም (ጉዳይ) ላይ ምንም አይነት ተፅዕኖ የለውም። ወደ አገር ቤት የመመለሻ ማማከር የመመለሻዎን ቅድመ ዝግጅት እና አንደገና ተዋህደው እንዲኖሩ ያግዛል።

ወደ አገር ቤት የመመለስ እገዛን ማን መጠየቅ ይችላል?

ወደ አገር ቤት የመመለሻ እገዛ ለሁሉም በበጎ ፈቃደኝነት ወደ አገራቸው ለሚመለሱ ጥገኝነት ፈላጊዎች ክፍት ነው። እውቅና የተሰጣቸው ስደተኞችም ወደ አገር ቤት የመመለስ እገዛ መጠየቅ ይችላሉ።

መቼ እና እንዴት?

ወደ አገር ቤት የመመለስ እገዛውን የጥገኝነት ሂደቱ በመካሄድ ላይ እያለ እና ካለቀም በኋላ ማመልከት ይችላሉ።

ወደ አገር ቤት መመለሻ ማማከርያ የት ነው?

ወደ አገር ቤት የመመለሻ ማማከሪያ ማዕከል አድራሻውን እና ስልክ ቁጥሩን በሚቀጥለው ገፅ ላይ ማግኘት ይችላሉ።